

農政課からのお知らせ

TEL 0493-59-6671

農業用廃ビニール及びポリマルチ、苗箱の収集

農家の皆さん、使用済みの古いビニール類の処理に困っていませんか？産業廃棄物として扱われる農業用廃ビニールは、みだりに捨てることできません。ぜひ、この機会をご利用ください。

日時 2月7日(火) 9時~15時
場所 JA埼玉中央嵐山ライズセンター

費用 1kg当り30円
※持ち込みが1kgに満たない場合は30円となります。また、重量の端数は切り上げてさせていただきます。

※金具がついているものは外して種類ごとの分別をお願いします。
※泥、ゴミをよく落としてから出してください。
※紐等で縛り、持ち運びに便利な程度の大きさ(10~15kg)で荷造りしてください。

嵐山町版農業塾「嵐丸塾」

新規塾生大募集！

町では、これから農家を目指す方を資金確保・農地確保・技術指導等で支援する農業塾「嵐丸塾」を開講しています。

令和4年9月に1名が卒塾し、嵐山町で就農しました。
現在は、2名の塾生が、指導農家のもと、ほうれんそう栽培をメインに農業研修を行っています。

嵐丸塾とは、ほうれんそう等の葉物野菜をメインに、ハウスで周年栽培を行い、独立就農を目指す方を支援する農業塾です。ほうれんそう等の周年栽培を学びながら、ご自身の好きな野菜にも挑戦できます。

年齢制限等条件がありますので、詳細は町ホームページをご覧ください。

塾生が冬に種まきをしたカブが4月15日に初収穫を迎えました



総務課からのお知らせ

TEL 0493-62-2151

新年賀詞交歓会の中止

新型コロナウイルス感染拡大により、令和5年の開催を中止させていただきます。ご理解のほどよろしくお願いいたします。

上下水道課からのお知らせ

TEL 0493-62-0728

寒さから水道管を守りましょう

朝晩の冷え込みが厳しくなると、防寒の不完全な水道管は凍ることや、破裂することがあります。水道管の防寒をして、水道管の凍結、また、凍結による破裂を防ぎましょう。

凍結や破裂が起こりやすい箇所

- ▼水道管がむき出しの部分
▼水道管が北向きにあるところ
▼風当たりの強いところにある水道管
▼家屋等で、日常的に使用していない水道は、水道管の破裂による漏水を防ぐために、メーターボックス内の不凍栓を閉めてください。
▼水道管
保温材等を巻いてください。じゃ口

部分が破裂しやすいので、上まで完全に包んでください。(毛布等を使うときは、ビニールなどで毛布が濡れないようにしてください)

メーターボックスの中
ボックス内の余分な土等を取り除いた後、乾いた布や発泡スチロール等をビニール袋に入れてから、ボックスの中に入れてください。
水道管が凍って水が出ないとき
タオルをかぶせ、その上からゆっくりとぬるま湯をかけてください。
※熱湯をかけると、水道管やじゃ口が破裂することがあります。

水道管が破裂したとき
不凍栓をしめると水がとまります。そのあと、破裂した部分に布かテープをしっかりと巻きつけて応急手当をし、町指定給水装置工事業者(町ホームページ参照)に修理を申し込んでください。

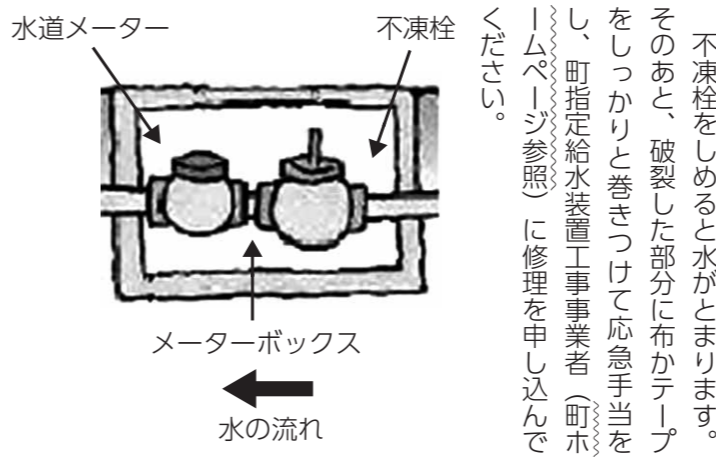

まちづくり整備課からのお知らせ

TEL 0493-62-0721

Ranzan Market の開催

エリアリノベーション支援事業をきっかけに繋がった有志により、クリスマスマーケットを開催します。
日時 12月18日(日) 10時~15時
場所 武蔵嵐山駅東西連絡通路
駐車場 ふれあい交流センター
その他 駅西口の空き家を使用した飲食スペースがあります。

協力のお願い

- ▼はたけ cafe せんじゅ
▼aromacraft fleur
▼(株)なごみ空間工房
▼Memoli.

降雪時の除雪作業にご理解とご協力をお願いします

雪が降った場合、国・県道の主要道路は東松山県土整備事務所が、町道の主要道路は町の委託を受けた業者が除雪作業を行っています。しかし、町内全域の除雪は困難です。

①地域ぐるみの除雪をお願いします

町は主要道路の除雪を優先して行います。その他の道路や私道は地域での除雪作業にご協力をお願いします。

また、歩道や通学路、高齢者世帯等は、ご近所同士のご協力により除雪をお願いします。

②道路に雪を捨てないでください

道路に雪を捨てると通行の妨げや、事故の原因にもなります。

③タイヤの冬支度をしましょう

一台の車両が立ち往生すると、除雪作業や緊急車両の通行の妨げとなる場合があります。早めの雪用タイヤの装着やタイヤチェーンの携行をお願いします。

④路上駐車はしないでください

除雪作業に支障をきたすほか、交通事故や渋滞の原因となります。

⑤私有地の庭木や樹木等のお手入れ
私有地の庭木や樹木が雪の重みで倒れ、道路を塞ぎ、車両の通行の妨げになることがあります。日頃からの手入れをお願いします。



凍結防止水栓部品

凍結防止水栓部品は無償で交付します。ただし、部品を取り付ける際の工事費は申込された方で負担していただきます。

凍結防止水栓部品の交付

凍結防止水栓とは、水道管が凍結しそうな温度(約2℃)になると、弁が自動的に開き、少量の水を流して、凍結を防止する部品です。水温が約6℃になると自動で止まります。

対象者

給水栓所有者もしくは使用者で、65歳以上または障害をお持ちの単身世帯の方

対象の給水栓

屋根及び壁によって囲われていない屋外に設置されている給水栓(外水栓)

申込

上下水道課または、下記の事業者へお申し込みください。

費用負担

凍結防止水栓部品は無償で交付します。ただし、部品を取り付ける際の工事費は申込された方で負担していただきます。

凍結防止水栓部品取付業者

- ▼丸万工業(株) 菅谷94-1 TEL 0493-62-2724
▼福島電気工事 将軍沢72 TEL 0493-62-7551
▼(株)フクシマ 古里168-1 TEL 0493-62-2505
▼(有)富岡設備工業 菅谷651-6 TEL 0493-62-2267
▼鴨下設備 おさし台2-19-6 TEL 0493-62-5019
▼斉藤総合設備(株) 鎌形1937-1 TEL 0493-62-2643
▼馬場設備 平沢24-2 TEL 0493-59-5044
▼(有)石川工務店 勝田32-2 TEL 0493-62-5229
▼松本設備 吉田1968-3 TEL 0493-62-7639
▼吉野水道 鎌形2435 TEL 0493-62-3392
▼新埼玉環境センター(株) 志賀432-3 TEL 0493-62-8121
▼大塚住設 古里164 TEL 0493-62-3506
▼(有)新田設備 広野756-300 TEL 0493-81-6780
▼(株)松義土建工業 吉田2149 TEL 0493-62-5507



【事前申込】キャンドル作り

ペーぐるや わっか
どらやきツバメ舎
Handmade雑貨
はたけcafeせんじゅ
fikaわ (焼き菓子)
Suzu. (海の雑貨)
kokozukuri
aromacraft fleur