

寒さから水道管を守りましょう

水道管の防寒をして、水道管の凍結、また、凍結による破裂を防ぎましょう。

凍結や破裂が起りやすい箇所

- 水道管がむき出しの部分
水道管が北向きにあるところ
風当たりの強いところにある水道管
※日常的に使用していない水道は、水道管の破裂による漏水を防ぐために、メーターボックス内の不凍栓を閉めて下さい。

防寒のしかた

【水道管】保温材等を巻いてください。じゃ口部分が破裂しやすいので、上まで完全に包んでください。(毛布等を使うときは、ビニールなどで毛布が濡れないようにしてください。)

【メーターボックスの中】ボックス内の余分な土等を取り除いた後、乾いた布や発泡スチロール等をビニール袋に入れてから、ボックスの中に入れてください。

水道管が凍って水が出ないとき
タオルをかぶせ、その上からゆっくりぬるま湯をかけてください。※熱湯は、水道管やじゃ口が破裂することがあります。

水道管が破裂したとき
不凍栓をしめると水がとまります。そのあと、破裂した部分に布かテープをしつかりと巻

河川などの異常水質事故防止にご協力

河川や水路に油や薬品などが流れ、魚が死んだり、水道水や農業用水の取水に影響が出る異常水質事故が多く発生しています。年末の大掃除などの際に、不要な塗料や油、農薬などの取り扱いは十分にご注意いただき、決して河川や水路、側溝に流さないようお願いいたします。事故対応の費用は、事故原因者の負担となります。もし、異常水質事故を見つけた場合には、速やかにご連絡ください。

空き地等の草木の適正な管理にご協力ください

空き地や空き家等の所有者または管理者は、敷地内の雑草を繁茂させないよう、また庭木が隣の敷地や道路にまで影響を与えないよう、適正に管理しなければなりません。適正管理が行われないと、周辺住民の生活環境の悪化を招きます。

空き地等の放置による環境悪化の例

- 隣接地にまで雑草や木の枝が伸びて、ご近所迷惑となる。
草木が茂ると農作物や人に対する害虫の発生場所となる。
雑草の花粉等によるアレルギーの原因

きつて応急手当をし、町指定給水装置工事業者(一覧表は町のホームページに掲載)に修理を申し込んでください。

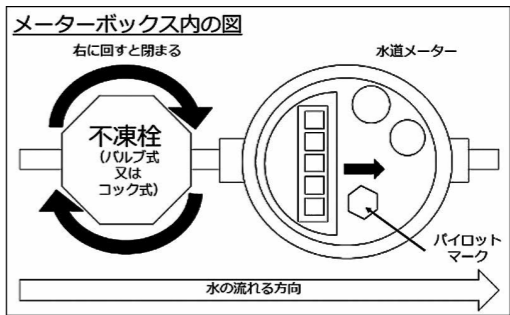

凍結防止水栓部品を交付します

凍結防止水栓部品とは

水道管が凍結しそうな温度約2℃になると、弁が自動的に開き、少量の水を流して、凍結を防止するものです。水温が約6℃になると自動で止まります。

給水栓所有者もしくは使用者で、65歳以上の方のみの世帯または障害をお持ちの単身世帯の方

対象の給水栓
屋根及び壁によって囲われていない屋外に設置されている給水栓(外水栓)

因となる。

ごみを不法投棄されてしまう恐れがある(悪臭等の原因)

交差点等の角地では、草丈が伸びて見通しが悪くなり、交通事故に繋がる恐れがある。

タバコの投げ捨てや放火による枯れ草火災の原因となる恐れがある(冬季は乾燥するため特に危険)

町内に空き家をお持ちの方へ

町では、移住・定住促進による地域の活性化と空き家の流通を図るため、嵐山町空き家バンク制度を実施しています。町内に空き家を所有し、空き家の売買や賃貸をご検討されている方は、空き家バンクへの登録をお願いいたします。状況により、登録ができない場合があります。詳細はお問い合わせください。

農政課からのお知らせ

TEL 0493-59-6671

農家の皆様へ

農業用廃ビニール及びポリ、マルチ、苗箱収集の実施
農家の皆さん、使用済みの古いビニール類の処理に困っていませんか?産

上下水道課または町内の指定給水工事業者へ申し込みください。費用負担
取り付ける際の工費は申込された方で負担していただきます。

町内の指定給水工事業者

- 丸万工業(株) 菅谷94-1 TEL 0493-62-2724
福島電気工事 将軍沢72 TEL 0493-62-7551
(株)フクシマ 古里168-1 TEL 0493-62-2505
(有)富岡設備工業 菅谷651-6 TEL 0493-62-2267
鴨下設備 むさし台2-19-6 TEL 0493-62-5019
斉藤総合設備(株) 鎌形1937-1 TEL 0493-62-2643
馬場設備 平沢24-2 TEL 0493-59-5044
(有)石川工務店 勝田32-2 TEL 0493-62-5229
松本設備 吉田1968-3 TEL 0493-62-7639
吉野水道 鎌形2435 TEL 0493-62-3392
新埼玉環境センター(株) 志賀432-3 TEL 0493-62-8121
大塚住設 古里164 TEL 0493-62-3506
(有)新田設備 広野756-3000 TEL 0493-81-6780

業廃棄物として扱われる農業用廃ビニールは、みだりに捨てる事ができません。ぜひこの機会の収集をご利用ください。

2月5日(月) 9時~15時
場 JA埼玉中央嵐山ライスセンター
料 1kg当り30円※持ち込みが1kgに満たない場合は30円となります。また、重量の端数は切り上げさせていただきます。(例)1.5kgは2kgで換算。

注意点

- 金具がついているものは外す。
泥、ゴミをよく落として出す。
紐等で縛り、持ち運びに便利な程度の大きさ(10~15kg)にする。

地域支援課からのお知らせ

TEL 0493-62-2152

防犯機能付き電話機の購入で最大1万円補助

「通話が録音されます」等の警告を自動で流す機能や、通話内容を自動で録音する機能を持った固定電話機の購入に対し最大1万円を補助します。
※対象者は65歳以上の町民の方です。
詳細は町ホームページをご覧ください。
現在の申請件数は180件です。

環境課からのお知らせ

TEL 0493-62-0719

生ごみ処理機器設置補助金

生ごみ処理機器を設置する町民の方に対し、予算の範囲内で補助金を交付します。

補助対象者

- 町内に住所があり、居住している方
設置場所を確保し、良好な状態で維持管理できる方
堆肥化、減量化された生ごみを適正に処理できる方

対象品目

- 発酵式生ごみ処理器(コンポスト等)の新規購入(1家庭に2基まで)
電気式生ごみ処理機の新規購入(1家庭に1基まで)

補助額

設置費用の2分の1(上限40,000円)※100円未満の端数切り捨て

申請方法
領収書を添付して、環境課窓口へ申請書及び請求書を提出してください。様式は、町ホームページダウンロードできます。

うちの子「結婚」しないのかしら?
- 独身のお子様の結婚支援・孤立化対策 -
「孫の顔を見れないかも」「結婚する気がなさそう」
「自分たちがいなくなった後が心配」
そんな不安に仲人が親身に対応します。
お気軽にお問い合わせ下さい。
結婚相談所ムスベル TEL:049-243-8428

福祉用具 レンタル 福祉用具 販売 バリアフリー リフォーム
嵐山町で唯一の福祉用具取扱店 介護保険対応
住み慣れた地域での暮らしを全力でサポートします!
0493-63-1887
なごみ空間工房
嵐山町菅谷141-2 福祉用具貸与事業所 一級建築士事務所

