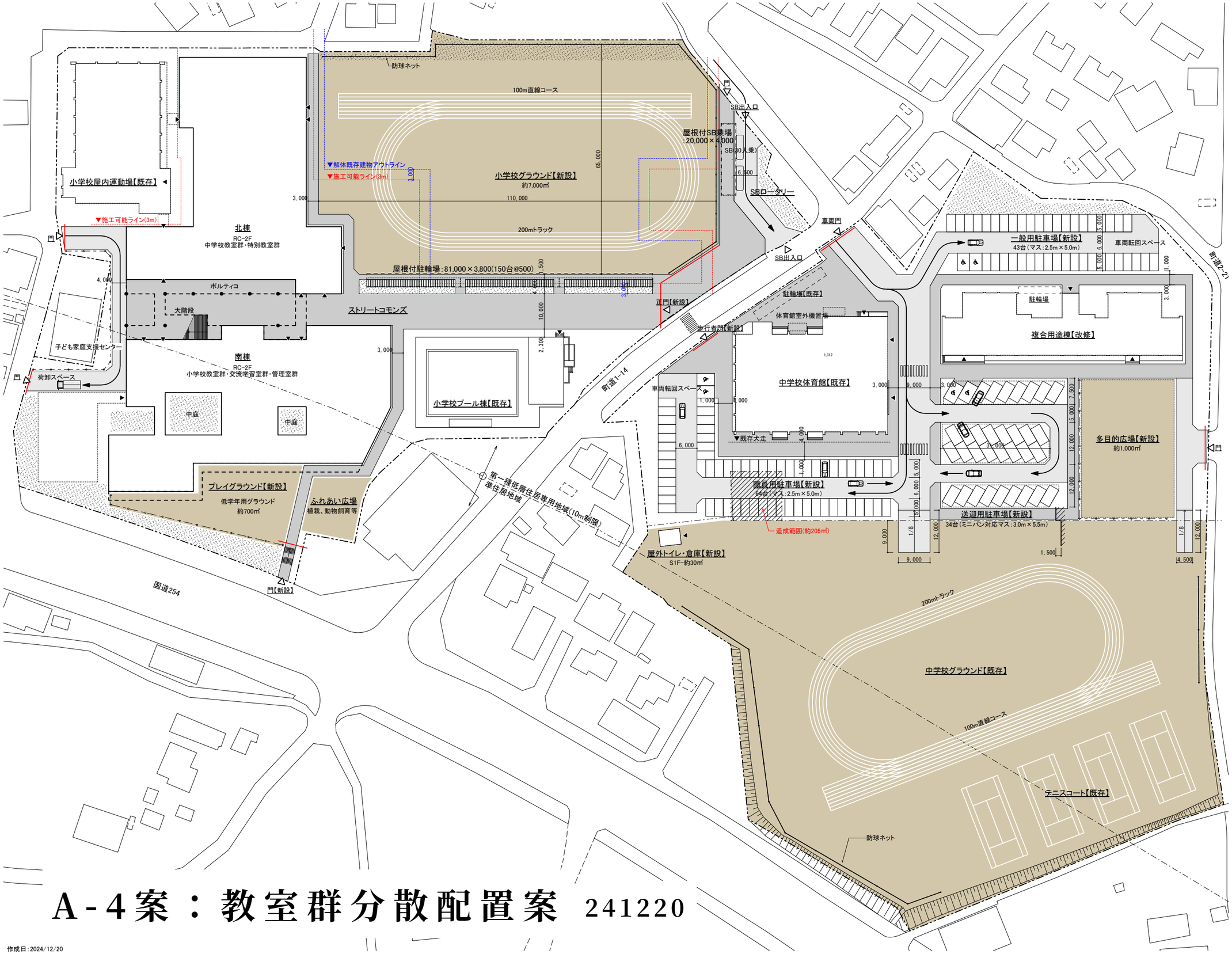

A-4案：教室群分散配置案 241220

作成日:2024/12/20

■敷地諸元

小学校敷地	敷地面積	22,695.30 ㎡
	用途地域	①第一種低層住居専用地域
		②準住居地域
	防火地域	22条区域、23条区域
	絶対高さ制限	10 m(①)
	既存建物	・屋内運動場
		・プール棟
中学校敷地	敷地面積	26,389.21 ㎡
	用途地域	①第一種低層住居専用地域
		②準住居地域
	防火地域	22条区域、23条区域
	絶対高さ制限	10 m(①)
	既存建物	・普通教室棟【改修】
		・屋内運動場

■グラウンド等諸元

小学校	グラウンド	約7,000 ㎡
		・200mトラック/100m直線
	プレイグラウンド	約7,00 ㎡
		・ふれあい広場併設
中学校	グラウンド	約13,800 ㎡ 【既存】
		・200mトラック/100m直線
		・テニスコート4面
他	多目的広場	約1,000 ㎡

■駐車場・駐輪場等諸元

スクールバスロータリー	・通り抜け方式
	・屋根付きバス乗り場
駐輪場	・屋根付き/平置200台程度
職員用駐車場	・64台/マス:2.5m×5.0m
一般用駐車場	・43台/マス:2.5m×5.0m
送迎用駐車場	・34台/マス:3.0m×5.5m

※車いす対応駐車マス:2箇所/各駐車場

■凡例

- 敷地境界線
- ▽ 敷地出入口
- ▼ 建物出入口
- 歩道(舗装)
- 車道(舗装)
- 植栽
- 車両動線

■備考

PROJECT	DRAWING No.	DRAWING TITLE	A3 SCALE	DATE		
嵐山町立再編小中学校基本設計	A-001	全体配置図	1 / 1000	令和6年12月	SO KIKAKU SEKKEI LTD. 株式会社 綜企画設計埼玉支店	1

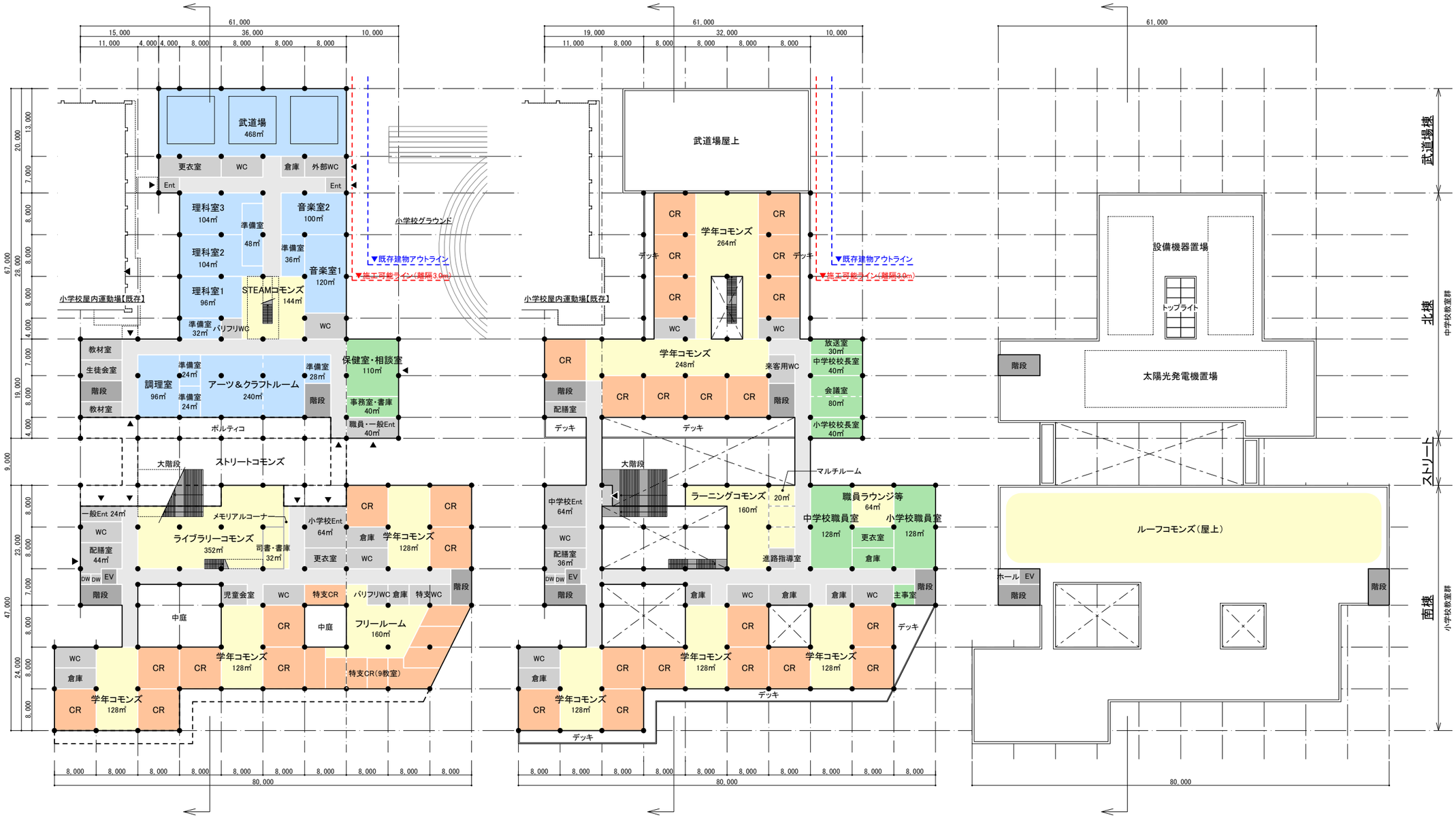

1階平面図 S=1/800

2階平面図 S=1/800

R階平面図 S=1/800

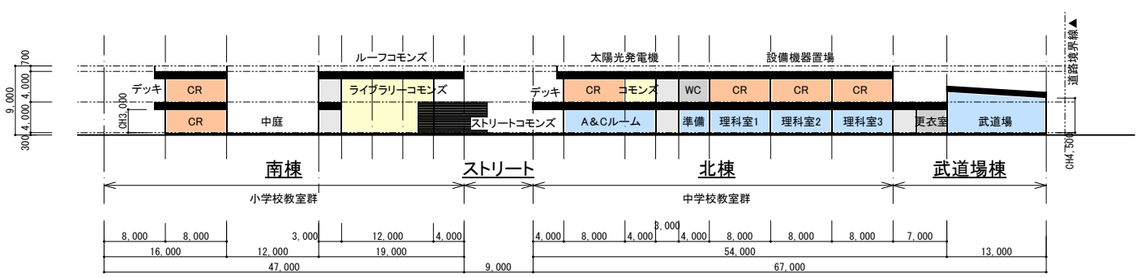

断面図 S=1/800

■新設校舎諸元

延床面積		9,426 ㎡
建築面積		5,426 ㎡
建物全体	校舎延床面積	8,706 ㎡
	R階床面積	116 ㎡
	2階床面積	4,110 ㎡
	1階床面積	5,200 ㎡
北棟	北棟延床面積	3,586 ㎡
	R階床面積	32 ㎡
	2階床面積	1,691 ㎡
	1階床面積	1,863 ㎡
南棟	南棟延床面積	84 ㎡
	R階床面積	5,066 ㎡
	2階床面積	2,365 ㎡
	1階床面積	2,617 ㎡
武道場棟床面積		720 ㎡
渡り廊下床面積		54 ㎡

■凡例

▼ 建物出入口

- 教室群（CR：クラスルーム 64㎡）
- 特別教室群
- マルチメディア・コモンズ群
- 管理室群
- その他室
- 階段・エレベーター
- 廊下

■備考

241220

A-4案：教室群分散配置案

作成日：2024/12/20

PROJECT	DRAWING No.	DRAWING TITLE	A3 SCALE	DATE	
嵐山町立再編小中学校基本設計	A-002	各階平面図・断面図	1 / 800	令和6年12月	SO KIKAKU SEKKEI LTD. 株式会社 綜企画設計埼玉支店

鳥瞰イメージ　南側より

鳥瞰イメージ　北側より

アイレベルイメージ　建物正面

アイレベルイメージ　ストリートコモンズ

※開口、仕上げ等はイメージ

作成日：2024/12/20

PROJECT	DRAWING No.	DRAWING TITLE	A3 SCALE	DATE	
嵐山町立再編小中学校基本設計	A-003	イメージパース	1 / -	令和6年12月	SO KIKAKU SEKKEI LTD. 株式会社 綜企画設計埼玉支店